

VIVERE O ZEN
LINEA VARSAVIA





INDICE

Letti.....	4
Cassettiere.....	9
Comodini.....	11

INTRODUZIONE

La linea Varsavia è una linea semplice dallo stile nordico, impreziosita da eleganti decori geometrici che aggiungono un tocco in più. Letti, comodini e cassettiere sono realizzati in legno massiccio lamellare di pino o faggio e sono disponibili in varie colorazioni.





LETTI

LETTO NIRVANA

Il letto Nirvana ha un fascino senza tempo. Le gambe oblique e il taglio traforato della testata aggiungono modernità, leggerezza e unicità.



Larghezza totale: la larghezza del materasso + 5,5 cm

Lunghezza totale: 211 cm

Altezza complessiva: 95 cm

Altezza della testata: 45 cm

Altezza dei piedi 22,5 cm

Altezza del giroletto 25 cm

Il giroletto è a 47,5 cm da terra.

Incasso del materasso: 7 cm

Lo spessore delle assi della struttura e della testiera: 2,5 cm

Metodo di finitura del legno: vernici ecologiche ad acqua

Dalla misura 120x200 in poi, il letto è fornito di un quinto piede di sostegno. Sino alla misura 160x200 è prevista un'unica serie di doghe, mentre il letto da 180x200 è fornito di doghe a doppia campata.



LETTO AGAVA

Il letto Agava è semplice ed elegante e si adatta a qualsiasi tipo di ambiente, dalla camera da letto alla cameretta dei bambini.



Larghezza totale: la larghezza del materasso + 8 cm
Lunghezza totale: 212 cm
Altezza complessiva: 85 cm
Altezza della testata: 50 cm
Altezza dei piedi 22,5 cm
Altezza del giroletto 25 cm
Il giroletto è a 47,5 cm da terra.
Incasso del materasso: 5 cm
Lo spessore delle assi della struttura e della testiera: 2,5 cm

Metodo di finitura del legno: vernici ecologiche ad acqua



LETTO FOGLIA

Il letto Foglia ha un design moderno e leggero. La testiera in legno, in combinazione con i supporti che lo sostengono, che sono anche i suoi bordi, crea una forma molto interessante.



Larghezza totale: la larghezza del materasso + 5,5 cm
 Lunghezza totale: 211 cm
 Altezza complessiva: 95 cm
 Altezza della testata: 45 cm
 Altezza dei piedi 22,5 cm
 Altezza del giroletto 17 cm
 Il giroletto è a 39,5 cm da terra.
 Incasso del materasso: 9 cm
 Lo spessore delle assi della struttura e della testiera: 2,5 cm

Metodo di finitura del legno: vernici ecologiche ad acqua

Dalla misura 120x200 in poi, il letto è fornito di un quinto piede di sostegno. Sino alla misura 160x200 è prevista un'unica serie di doghe, mentre il letto da 180x200 è fornito di doghe a doppia campata.



LETTO RADICI

Il letto radici è ricco di armonia ed eleganza, con la testata decorata da fenditure verticali e la doppia gamba che donano fascino e originalità.



Larghezza totale: la larghezza del materasso + 5,5 cm

Lunghezza totale: 218 cm

Altezza complessiva: 95 cm

Altezza della testata: 45 cm

Altezza dei piedi 22,5 cm

Altezza del giroletto 17 cm

Il giroletto è a 39,5 cm da terra.

Incasso del materasso: 7 o 13 cm

Lo spessore delle assi della struttura e della testiera: 2,5 cm

Metodo di finitura del legno: vernici ecologiche ad acqua

Dalla misura 120x200 in poi, il letto è fornito di un quinto piede di sostegno. Sino alla misura 160x200 è prevista un'unica serie di doghe, mentre il letto da 180x200 è fornito di doghe a doppia campata.





CASSETTIERA
AGAVA

La cassettera Agava riprende le linee semplici ed essenziali del letto e del comodino della stessa linea, completando la camera da letto e conferendole uno stile nordico ed elegante.



Altezza complessiva 72 cm, profondità 40 cm, lunghezza 121 cm



COMODINI

COMODINO **AGAVA**

Il comodino Agava richiama la semplicità del letto della stella linea. È dotato di un comodo cassetto per tenere a portata di mano i tuoi oggetti. Particolarità di questo comodino sono i pannelli laterali che creano una sorta di cornice attorno al ripiano superiore.



"Larghezza: 40 cm
Profondità: 34 cm
Altezza: 44 cm
Spessore assi: 2,5 cm

Metodo di finitura del legno: vernici ecologiche ad acqua"

COMODINO FOGLIA

Il comodino foglia ha la forma di un cubo poggiato su 4 gambe che richiamano il design moderno e leggero del letto della stessa linea. È un oggetto d'arredo alla moda e originale, ma anche molto comodo e pratico.

Il comodino foglia con cassetto ha la forma di un cubo poggiato su 4 gambe che richiamano il design moderno e leggero del letto della stessa linea. È un oggetto d'arredo alla moda e originale, ma anche molto comodo e pratico. È dotato di un cassetto e di un ripiano per piccoli oggetti utili durante la notte, e il suo piano d'appoggio sarà un luogo perfetto per una lampada da comodino.

Il comodino foglia mini ha la forma di un cubo poggiato su 4 gambe che richiamano il design moderno e leggero del letto della stessa linea. È un oggetto d'arredo alla moda e originale, ma anche molto comodo e pratico. È dotato di un cassetto e di un ripiano per piccoli oggetti utili durante la notte, e il suo piano d'appoggio sarà un luogo perfetto per una lampada da comodino.

CLASSICO



Larghezza: 45 cm - Profondità: 35 cm - Altezza: 51 cm - Spessore assi: 1,8 cm - Altezza delle gambe 11 cm
Metodo di finitura del legno: vernici ecologiche ad acqua

CON CASSETTO



Larghezza: 45 cm - Profondità: 35 cm - Altezza: 51 cm - Spessore assi: 1,8 cm - Dimensioni interne del cassetto: 28 x 32 cm - Altezza delle gambe 11 cm
Metodo di finitura del legno: vernici ecologiche ad acqua

MINI



Larghezza: 45 cm - Profondità: 35 cm - Altezza: 32 cm - Spessore assi: 1,8 cm - Dimensioni frontale cassetto: 38,5 x 16,5 cm - Altezza delle gambe 11 cm
Metodo di finitura del legno: vernici ecologiche ad acqua

COMODINO NIRVANA

Il comodino Nirvana richiama lo stile del letto della stella linea, con le gambe oblique che abbracciano la struttura. È dotato di un comodo cassetto per tenere a portata di mano i tuoi oggetti.



Larghezza: 40 cm
Profondità: 30 cm
Altezza: 45 cm
Spessore assi: 2,5 cm

Metodo di finitura del legno: vernici ecologiche ad acqua

COMODINO RADICI

Il comodino Radici ha un design che si accosta sia all'arredamento zen che a quello moderno. Può dunque essere abbinato a tutti i letti della linee Varsavia e Japandi. Questo oggetto d'arredo è inoltre dotato di due staffe laterali che possono essere utilizzate per poggiare un libro o una rivista.



Larghezza: 42 cm
Profondità: 30 cm
Altezza: 40 cm
Spessore assi: 2,5 cm

ESSENZE

FAGGIO



NATURALE



SBIANCATO

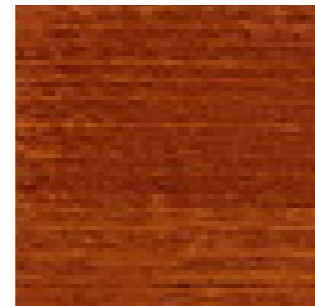

QUERCIA

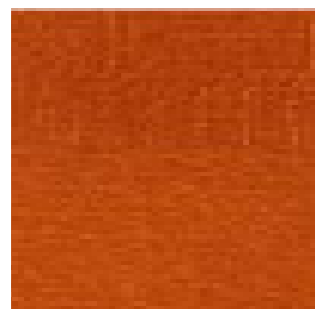

ONTANO

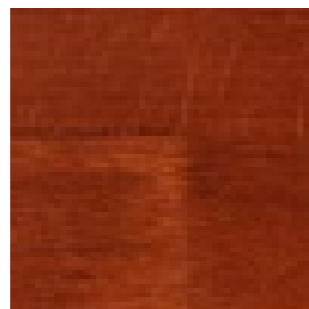

NOCE

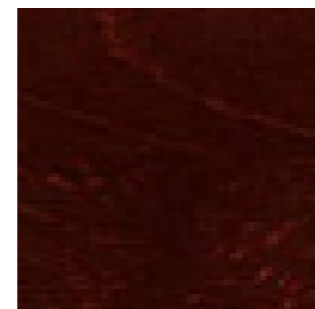

PALISSANDRO

PINO



NATURALE



SBIANCATO

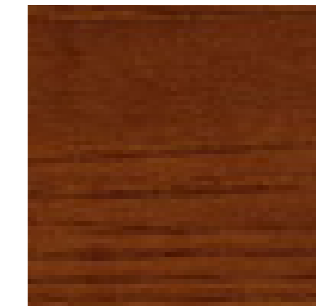

QUERCIA

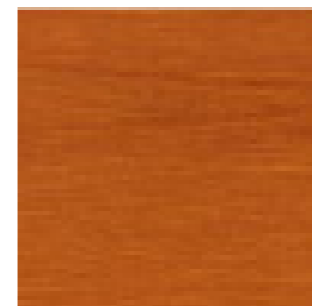

ONTANO

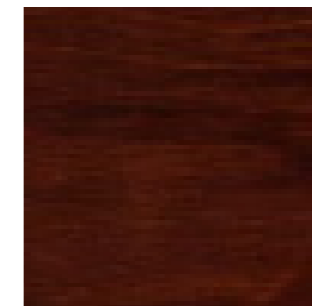

NOCE



PALISSANDRO

www.viverezen.it

Telefono 02 4070 9965

Whatsapp 389 095 1289

E-mail info@viverezen.it

Vieni a trovarci presso i
nostri laboratori di Milano
e Torino